گیرنده لرینگ دوکانــاله

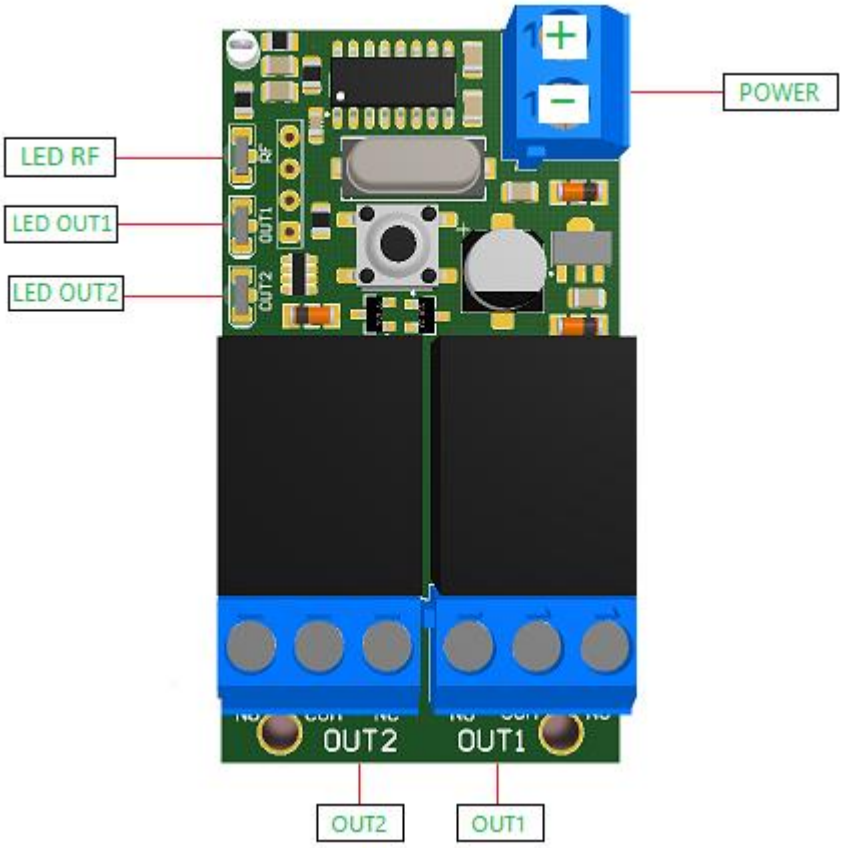

نحوه افزودن و حذف ریموت :

با فشــردن شــســتی (دکمه) گیرنده و نگه داشــتن آن LED RF به صورت ثابت رو شن میگردد که با فـ شردن یکی از دکمه ها ریموت کنترل و با یک بارچشــمک زدن LED RF ریموت کنترل مورد نظر رامیتوان به گیر نده اضـــافه نمود. همچنین با این روش با فشـــردن همزمان دکمه های A,B ریموت کنترل ودو بارچشـــمک زدن LED RF ریموت موردنظر را حذف نمود.

نحوه حذف حافظه گیرنده:

با فشردن شستی (دکمه)گیرنده ونگه داشتن آن به مدت ۱۰ثانیه حافظه گیرنده حذف میشود.

نحوه عملکرد خروجی ها:

به ازای هرخروجی یک جامپر(قابل اتصال با لحیم) درپشت برد تعبیه شده است.با اتصال این جامپر خروجی مورد نظر به شکل LATCH(بافشردن دکمه به صورت ثابت روشن و با فشردن دوباره دکمه خاموش میگردد)ودر صورت بازبودن اتصال این جامپر خروجی به شکل عادی عمل می نماید(بافشردن دکمه روشن و بارهاکردن همان دکمه خاموش میگردد)

خروجی ها:

برد گیرنده لرینگ دارای دو عدد رله میباشد که میتوانند انـواع ادوات برقی راتا ۱۰آمپر(A) با استفاده از ریموت کنترلر،کنترل نمود.